

## Kulturväxter och trädgårdsodling ur ett arkeologiskt och arkeobotaniskt perspektiv

Trädgårdsodlingens- och kulturväxternas arkeologi är ett brett tvärvetenskapligt forskningsfält. Syftet med NTAA är att ge möjligheter för intresserade från olika ämnen att träffas, diskutera och dela kunskap. Förhoppningsvis skapar vi kontakter och samarbetsidéer och i förlängningen mer forskning inom detta intressanta område.

**Tid:** Torsdag 9 juni till Lördag 11 juni 2016 (seminarium, studiebesök och exkursion)

**Plats:** Nationalmuseets afdeling for Miljøarkæologi og Materialeforskning.

I.C. Modewegsvej, Brede. DK-2800 Kongens Lyngby.

**Arrangörer:** NTAA och Nationalmuseet.

### SLUTGILTIGT PROGRAM

#### Torsdag d.9. juni

Egen transport til I.C. Modewegs vej, Brede.

**13:00 Velkommen: rundvisning** på Nationalmuseets enhed for Miljøarkæologi og Materialeforskning.

14:30 Kaffe og kage

#### 15:00 Præsentationer

- **Medicinal plants of the Vikings:** Anna Jäger, *Institut for Lægemedeldesign og Farmakologi & NaturMedicinsk Museum, Københavns Universitet.*
- **Om løg og vindruer i jernalder og vikingetid:** Peter Steen Henriksen, *Nationalmuseets enhed for Miljøarkæologi og Materialeforskning.*
- **Om växterna i Peder Winstrups kista:** Per Lagerås, *Arkeologerna Lund, Statens historiska museer*

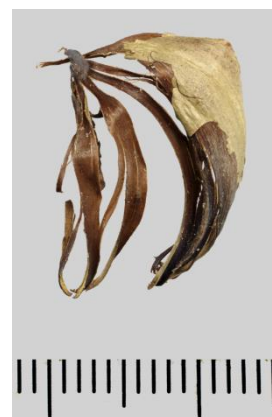

Danmarks ældste løg, 650 e.v.t.

**17:00 Kultur- og naturhistorisk vandretur** langs Mølleåen

18:30 Middag på Raadvad kro (fællestransport med egne biler)

#### Fredag d.10. juni

10:00 vi mødes ved Modewegsvej i Brede og går samlet til Frilandsmuseet.

#### 10:30 Præsentationer

- **Det spiste måltid – undersøgelser af latriner:** Morten Fischer Mortensen, *Nationalmuseets enhed for Miljøarkæologi og Materialeforskning.*
- **Om *Symphytum officinale*:** Per Arvid Åsen, *Agder Naturmuseum og Botanisk Hage, Kristiansand*
- **Planterings- og blomkrukor i arkeologiska material:** Karin Lindblad, *Arkeologerna Linköping, Statens historiska museer.*

12:00 Frokost

**13:00 Omvisning på Frilandsmuseet**

**15:00 Præsentationer**

- **Spår av "engelska" landskapsarker i Sverige – ovanliga kulturreliktväxter: gräs & fibblor:** Torbjörn Tyler, *Biologiska museets botaniska samlingar, Lunds Universitet.*
- **Levande fornminnen i gamla Borgå:** Anne Rihtniemi-Rauh, *Stadsplaneavdelningen, Borgå/Poorvo stad,* og Leena Linden, *Institutionen för lantbruksvetenskaper, Helsingfors Universitet*
- **Bispens latrin fra Budolfi Plads i Aalborg – gen-undersøgelsen af en arkæobotanisk prøve fra 1930'erne:** Peter Mose Jensen, *Moesgaard Museums Afdeling for Konservering og Naturvidenskab.*

16:30 Kaffe og kage

**17:00 Præsentationer**

- **Kulturreliktväxter runt Visby stadsmur:** Inger Larsson, *Stockholms Universitet* og Per Arvid Åsen, *Agder Naturmuseum og Botanisk Hage, Kristiansand*
- **Fra forskning til flaske – øl fra Egtvedpigens grav:** Peter Steen Henriksen, *Nationalmuseets enhed for Miljøarkæologi og Materialeforskning*
- **Prøvesmagning af Egtvedpigens øl:** Alle 😊

18:30 Frilandsmuseet på egen hånd

19:30 Middag på Frilandsmuseet

**Lørdag d.11. juni**

9:30 – 16:00 **Ekskursion til Nordsjælland**, besøg på Æbelholt Kloster og Fredensborg Slotshave (nærmere program følger).

9:30 Afgang fra Brede

10:15 Ankomst til **Fredensborg Slot**

12:00 Afgang fra Fredensborg

12:15 Ankomst til **Æbelholt Kloster.**

Frokost og middelalder marked på egen hånd

13:30 Rundvisning i Klosterhaven

15:00 Afgang fra Æbelholt Kloster, samt farvel og tak for denne gang 😊

## Praktiske informationer

Deltagerbetaling 200 kr til dækning af frokost, kaffe og kage – betales ved ankomst.

Rejser og hotel ordner man selv.

Transport til ekskursionen sker med egen eller museets bil.

Til Brede tager man S-toget (linje E mod Hillerød) fra København til Jægersborg Station. Her skifter man til lokalbanen (mod Nærum) og står af på Brede Station. Der er flest muligheder for overnatning i København. Lokalt findes der campingpladser og B&B. Se liste over mulige hoteller i København. Yderlige informationer og kort fremsendes inden seminaret.

## Tilmelding

Sendes til: [morten.fischer.mortensen@natmus.dk](mailto:morten.fischer.mortensen@natmus.dk)

Vi glæder os til at se jer i København 😊

### NTAA – Nordiskt Nätverk för Trädgårdens Arkeologi & Arkeobotanik

Morten Fischer Mortensen

Mette Marie Hald

Peter Steen Henriksen,  
*Nationalmuseets enhed for Miljø-  
arkæologi og Materialeforskning*

Anna Andréasson,  
*Institutionen för arkeologi och  
antikens kultur, Stockholms Universitet.*



Møllesøen ved Brede Værk

**NTAA**

Nordiskt Nätverk för Trädgårdens  
Arkeologi & Arkeobotanik



## Deltagare

Agneta Åsgrim Berlin	Sverige	<a href="mailto:agneta.asgrim@gmail.com">agneta.asgrim@gmail.com</a>
Anna Andréasson	Sverige	<a href="mailto:anna.andreasson@ark.su.se">anna.andreasson@ark.su.se</a>
Anna Jakobsson	Sverige	<a href="mailto:anna.jakobsson@slu.se">anna.jakobsson@slu.se</a>
Anna Jäger	Danmark	<a href="mailto:anna.jager@sund.ku.dk">anna.jager@sund.ku.dk</a>
Anne Rihtniemi-Rauh	Finland	<a href="mailto:anne.rihtniemi-rauh@porvoo.fi">anne.rihtniemi-rauh@porvoo.fi</a>
Boel Nordgren	Sverige	<a href="mailto:boel@edlashave.se">boel@edlashave.se</a>
Emelie Sunding	Sverige	<a href="mailto:emelie.sunding@upplandsmuseet.se">emelie.sunding@upplandsmuseet.se</a>
Fenna Feijen	Danmark	
Hanne Romanus	Sverige	<a href="mailto:hanne.romanus@lansstyrelsen.se">hanne.romanus@lansstyrelsen.se</a>
Inger Larsson	Sverige	<a href="mailto:inger.larsson@su.se">inger.larsson@su.se</a>
Jan Kuylenstierna	Sverige	<a href="mailto:jan.kuylenstierna@telia.com">jan.kuylenstierna@telia.com</a>
Jimmy Axelsson Karlqvist	Sverige	<a href="mailto:jimmy.axelssonkarlqvist@dalarnasmuseum.se">jimmy.axelssonkarlqvist@dalarnasmuseum.se</a>
Karin Lindeblad	Sverige	<a href="mailto:karin.lindeblad@arkeologerna.com">karin.lindeblad@arkeologerna.com</a>
Karin Persson	Sverige	<a href="mailto:karin.persson@slu.se">karin.persson@slu.se</a>
Kirstine Krath Nielsen	Danmark	<a href="mailto:godtfolk.live@gmail.com">godtfolk.live@gmail.com</a>
Kirstine Thiemer	Danmark	<a href="mailto:kirstine.thiemer@natmus.dk">kirstine.thiemer@natmus.dk</a>
Kjeld Præstegaard	Danmark	<a href="mailto:kjeld.praestegaard@gmail.com">kjeld.praestegaard@gmail.com</a>
Lars Garnström	Sverige	
Leena Linden	Finland	<a href="mailto:leena.linden@helsinki.fi">leena.linden@helsinki.fi</a>
Linnea Oskarsson	Sverige	<a href="mailto:linnea.oskarsson@slu.se">linnea.oskarsson@slu.se</a>
Mette Marie Hald	Danmark	<a href="mailto:mette.marie.hald@natmus.dk">mette.marie.hald@natmus.dk</a>
Morten Fischer Mortensen	Danmark	<a href="mailto:morten.fischer.mortensen@natmus.dk">morten.fischer.mortensen@natmus.dk</a>
Nora Lundqvist	Sverige	<a href="mailto:noralundqvist@hotmail.com">noralundqvist@hotmail.com</a>
Per Arvid Åsen	Norge	<a href="mailto:per.arvid.asen@kristiansand.kommune.no">per.arvid.asen@kristiansand.kommune.no</a>
Per Lagerås	Sverige	<a href="mailto:per.lageras@shmm.se">per.lageras@shmm.se</a>
Peter Mose Jensen	Danmark	<a href="mailto:pmj@moesgaardmuseum.dk">pmj@moesgaardmuseum.dk</a>
Peter Steen Henriksen	Danmark	<a href="mailto:peter.steen.henriksen@natmus.dk">peter.steen.henriksen@natmus.dk</a>
Sarah Rosenmeier	Danmark	<a href="mailto:sarah.rosenmeier@natmus.dk">sarah.rosenmeier@natmus.dk</a>
Sven Nilsson	Danmark	<a href="mailto:sni@ncg.dk">sni@ncg.dk</a>
Torbjörn Tyler	Sverige	<a href="mailto:torbjorn.tyler@biol.lu.se">torbjorn.tyler@biol.lu.se</a>
Ulla De Verdier	Sverige	<a href="mailto:ulla.deverdier@sverigesradio.se">ulla.deverdier@sverigesradio.se</a>